

TRABAJO PRÁCTICO 02 - NIVEL 02

DISEÑO 2D Y 3D DEL MONOAMBIENTE

Objetivo:

Desarrollar una propuesta de mobiliario y distribución funcional para el espacio de un monoambiente destinado a una pareja, considerando la circulación, las actividades de los usuarios y las necesidades específicas de la vivienda en un lugar de tamaño limitado.

Consigna:

Diseñar la distribución del monoambiente destinado a una pareja, se deberá priorizar la funcionalidad, el aprovechamiento del espacio y la selección de mobiliario adecuado al estilo de vida de los usuarios.

Requisitos:

1. Habitación: Incluir cama de dos plazas. Considerar armario o placard destinado a guardar la ropa de 2 personas. La ubicación deberá ofrecer privacidad pero sin interrumpir el flujo general del lugar.
2. Baño Completo: Incluir ducha, inodoro, bidet y lavabo.
3. Cocina Comedor Integrada: La cocina-comedor deberá quedar integrada al espacio, pero a la vez permitirá un flujo libre hacia el living.
4. Living con TV: Incluir un sofá, una mesa de centro y un lugar destinado a la TV. El área deberá quedar conectada visualmente con la cocina pero sin perder identidad como lugar de estar.
5. Muros de 15 cm de espesor y altura del monoambiente de 2,50 m.

Formato de entrega:

Planta tecnica (vista superior) formato .pdf en blanco y negro agregando cotas internas, tanto al mobiliario como al espacio de circulacion.

Documentación del espacio a diseñar:

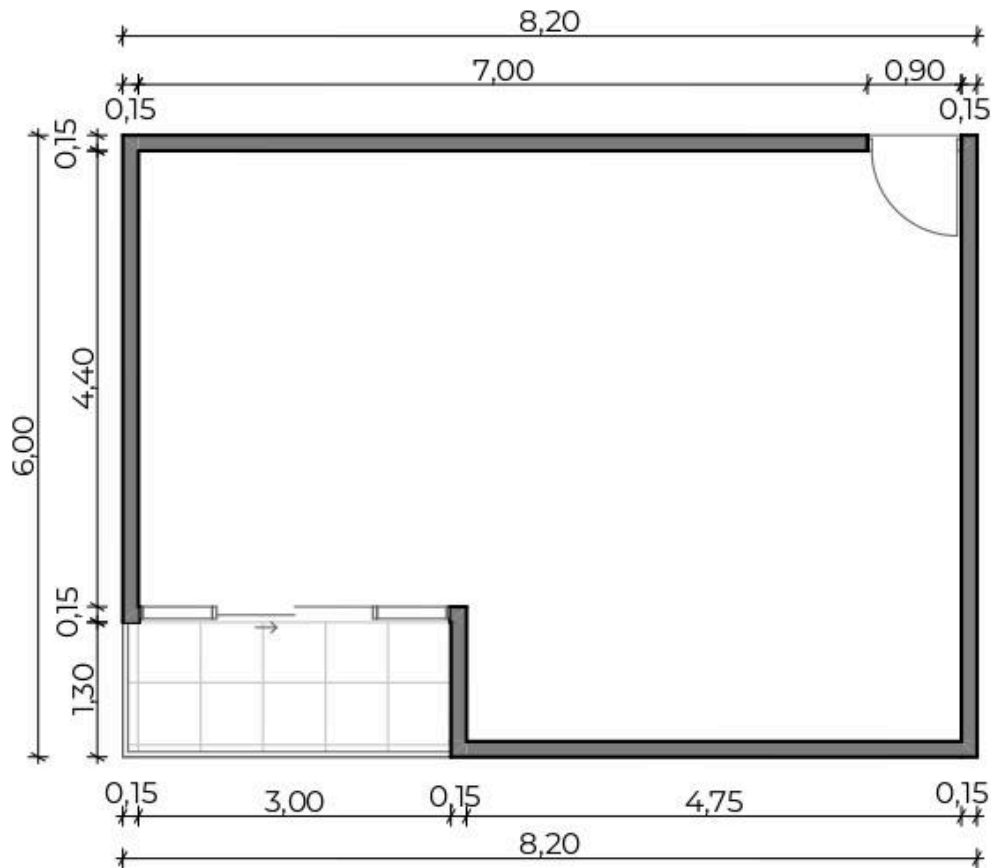

DISEÑO DE INTERIORES