



# Tendencias Estilos Decorativos

Ebook

IDILICA DECO

# Índice

Introducción a los estilos decorativos	1
Componentes de los estilos	2
Estilo Japandi	9
Estilo Farm Chic	13
Estilo Wabi Sabi	19
Estilo Cottage	20
Estilo Glam	22
Estilo Nórdico	23

# Índice

Estilo Provenzal	24
Estilo Minimalista	26
Estilo Rústico	27
Estilo Clásico	28
Estilo Clásico Moderno	31
Estilo Industrial	33
Estilo Boho Chic	35
Combinación de estilos	39

# Introducción a los estilos

En este Ebook, se despliega un exhaustivo recorrido por los estilos decorativos que actualmente ostentan el estatus de tendencia. Se desglosan las diferentes facetas que cada estilo abarca. Se explora la relevancia de la planificación en la adopción de un estilo. En la actualidad, los estilos han evolucionado hasta convertirse en influencias primordiales. Actúan como puntos de partida, trascendiendo su mero carácter de referencia. Cada individuo los internaliza, los amolda a su entorno, gustos y personalidad. En este contexto, en Idilica Deco se sostiene con convicción que los estilos no coexisten de manera aislada, sino que se entrelazan y amalgaman, dando origen a innovadoras manifestaciones estilísticas.

## Las tendencias decorativas

Las tendencias decorativas en el diseño de interiores son patrones y estilos predominantes que emergen en un periodo específico y que influyen en la forma en que se decoran y diseñan los espacios interiores. Estas tendencias son el resultado de la evolución cultural, social, tecnológica y estética, y tienen un impacto significativo en la manera en que las personas eligen colores, muebles, materiales, accesorios y disposición de elementos dentro de un espacio.

Las tendencias decorativas son observadas en una variedad de ámbitos, desde hogares y oficinas hasta tiendas, restaurantes y hoteles. Son impulsadas por el cambio en las preferencias de los consumidores, los avances en la tecnología y la influencia de la moda y el arte contemporáneo. Las tendencias decorativas pueden durar desde algunos meses hasta varios años, y nuevas tendencias van surgiendo a medida que la sociedad evoluciona.

Estas tendencias no imponen reglas rígidas, sino que ofrecen guías adaptables y personalizables, atendiendo a los gustos y necesidades individuales. El diseño de interiores, halla en estas tendencias, una fuente constante de inspiración y un punto de partida para la creación de entornos únicos y atractivos.

## Lineas

La disposición uniforme de líneas en nuestras composiciones decorativas, aunque pueda parecer sencilla, conlleva un desafío que en Idilica valoramos profundamente. Consideramos que lograr esta armonía es uno de los aspectos más complejos de abordar, ya que, sin una estrategia adecuada, existe el riesgo de caer en la monotonía, dejando el espacio poco atractivo. En ámbitos comerciales, donde nuestra estancia es efímera, este efecto puede ser más tolerable, pero en nuestros hogares, donde pasamos largas horas, el riesgo de caer en la monotonía se vuelve más pronunciado. Es en este contexto que se erige la necesidad de introducir elementos disruptivos.

Para aquellos que buscan trascender lo ordinario, romper estas líneas uniformes emerge como una recomendación valiosa. El cómo emprender esta ruptura puede definirse mediante pequeños cambios estratégicos.



Combinación de líneas rectas y curvas balanceada

## Lineas



ejemplo de espacio con todas líneas rectas

## Texturas

A veces no podemos tener en claro los estilos que nos gustan, pero sí las líneas. Esto ayuda a definir qué estilo es el que más se acerca a tus gustos. Otro elemento que nos ayuda a definir es la textura

## Texturas

La textura en el diseño de interiores es una dimensión fundamental que se refiere a las cualidades táctiles y visuales de las superficies y materiales presentes en un espacio. Se trata de una característica que agrega profundidad, interés visual y sensación al entorno, y despierta una experiencia sensorial única en quienes interactúan con él.

Por ejemplo, si generamos un ambiente con mucho relieve, vamos a percibir que tenemos demasiados estímulos visuales. Y esto puede generar que el espacio se vea muy sobrecargado. De lo contrario, si optamos por todas superficies planas o lisas, el espacio lucirá monótono y sin gracia. Por eso, es súper importante combinarlas.



Ejemplo de espacio con texturas rústicas

## Texturas



Ejemplo de espacio con texturas lisas



## Color

En el diseño de interiores, el color es una de las piedras angulares más influyentes y versátiles que se utilizan para dar forma y personalidad a los espacios. Se trata de una característica visual que impacta profundamente en la percepción emocional, la atmósfera y la estética general de un ambiente.



Ejemplo de estilo industrial gama de marrones,  
verdes y negro

# Patrón

El patrón se refiere a la repetición regular y predecible de elementos visuales, como formas, líneas, colores o texturas, en una disposición organizada. Los patrones pueden ser tanto naturales como artificiales, y juegan un papel esencial en la creación de interés visual, la definición de estilo y la generación de atmósfera en un espacio.



Se repite el negro y los tonos marrones rojizos  
(Patrón en colores)

## Masa

La masa es la percepción visual y tangible del volumen y la densidad de los elementos presentes en un espacio. Se trata de cómo los objetos ocupan y llenan el espacio tridimensional, contribuyendo a la estructura y la sensación general del entorno.



La masa es hierro en las patas de la mesa , lampara y riel y madera en sillas, tapa de mesa y consola.

# Estilos Decorativos

Conociendo los cinco elementos (línea, textura, color, patrón y masa) podemos definir un estilo.

Ahora sí, llegó el momento de empezar a ver cada uno de ellos en detalle.

## Estilo Japandi

El estilo decorativo Japandi es una fusión armoniosa entre el minimalismo japonés y la comodidad escandinava. Esta tendencia combina la simplicidad elegante y la serenidad del diseño japonés con la calidez y la funcionalidad característica del diseño escandinavo. El término "Japandi" proviene de la combinación de "Japón" y "Escandinavia", y busca crear un ambiente equilibrado y relajante en los espacios interiores.

El estilo Japandi se caracteriza por líneas limpias y formas simples. Los espacios no están sobrecargados con elementos innecesarios, lo que crea un ambiente sereno y despejado. La paleta de colores se compone principalmente de tonos neutros como blancos, grises, beige y tonos madera suaves. Estos colores ayudan a crear un ambiente tranquilo y atemporal.

El uso de materiales naturales es esencial en el estilo Japandi. Madera clara, bambú, piedra y lino se utilizan para agregar calidez y textura a los espacios.



## Estilo Japandi

Los muebles son funcionales y simples en diseño. Se prioriza la comodidad y la utilidad, muebles de líneas rectas y superficies lisas son comunes.

Se busca un equilibrio entre elementos modernos y tradicionales. Esto se refleja en la combinación de muebles contemporáneos con detalles inspirados en la cultura japonesa.

Aunque el minimalismo es una característica clave, se utilizan texturas y capas para evitar que el espacio se sienta demasiado frío. Alfombras suaves, cojines y mantas añaden comodidad y un toque acogedor.



## Estilo Japandi

Aunque no existe un punto de origen específico ni una fecha exacta en la que se haya definido este estilo, se puede rastrear su desarrollo a lo largo del tiempo y entender cómo se fusionaron estas dos tendencias para crear una nueva estética armoniosa y popular en la decoración. El minimalismo japonés se caracteriza por la simplicidad, la funcionalidad y la conexión con la naturaleza. En la década de 1950, el diseño japonés comenzó a ganar reconocimiento internacional con su enfoque en las líneas limpias, los espacios abiertos y la integración de elementos naturales.



## Estilo Japandi



## Estilo Farm chic

El estilo decorativo "Farm Chic" o "Rústico Elegante" es una fusión entre el encanto rústico de la vida en el campo y la sofisticación de elementos más elegantes. Este estilo combina elementos campestres y rurales con toques de lujo y detalles cuidadosamente seleccionados. Es una representación moderna de la vida en una granja, utilizando elementos naturales y desgastados en combinación con piezas más refinadas para crear un ambiente acogedor y elegante.





## Estilo Farm Chic

El uso de materiales naturales es esencial en el estilo Farm Chic. Madera envejecida, piedra, ladrillo y metal desgastado se utilizan para evocar la sensación de una granja rústica. La paleta de colores tiende a ser suave y neutral, con tonos como blancos, cremas, grises, tonos tierra y pasteles. Estos colores contribuyen a crear un ambiente relajante y acogedor. Los muebles rústicos, como mesas de granja y sillas de madera envejecida, se combinan con piezas más elegantes, como sofás tapizados y muebles con detalles elaborados.



## Estilo Farm Chic

Elementos más elegantes, como lámparas de cristal, espejos con marcos ornamentados y accesorios de lujo, equilibran el aspecto rústico y aportan sofisticación.



## Estilo Farm Chic

El objetivo del estilo farm chic es crear espacios acogedores y relajados donde los residentes y los invitados se sientan cómodos y bienvenidos.

el estilo "farmhouse" (granja) y el estilo "shabby chic". Estos estilos se mezclan para crear un ambiente rústico pero elegante, con elementos que recuerdan a la vida en una granja, pero con toques de romanticismo y delicadeza.



## Estilo Farm Chic



## Estilo Wabi Sabi

El estilo Wabi Sabi en diseño de interiores es una filosofía estética y un enfoque de diseño que encuentra belleza en la imperfección, la simplicidad y la naturaleza efímera de las cosas. Originado en Japón, el término "Wabi Sabi" se deriva de dos conceptos: "Wabi" que hace referencia a la belleza que se encuentra en lo simple, austero y humilde, y "Sabi" que resalta la belleza que se desarrolla con la edad y la patina del tiempo. Juntos, estos términos encarnan una apreciación por la autenticidad y la impermanencia de la vida.

En el diseño de interiores, el estilo Wabi Sabi aboga por una estética despojada y sincera que celebra las marcas del tiempo y la huella de la vida en los objetos y materiales. En lugar de perseguir la perfección y la uniformidad, se enfoca en la individualidad y la historia que cada elemento puede contar.



## Estilo Wabi Sabi

El uso de materiales orgánicos y naturales como la madera envejecida, la piedra sin refinar y el lino rústico es esencial en el estilo Wabi Sabi. Estos materiales reflejan la conexión con la naturaleza y transmiten una sensación de calidez y autenticidad.

Los espacios son despejados y no están abarrotados. Se favorece la simplicidad en la disposición de los muebles y objetos, permitiendo que cada elemento respire y sea apreciado por sí mismo.

Los colores suaves y apagados, como tonos tierra y grises, son característicos del estilo Wabi Sabi. Estos colores crean una atmósfera tranquila y relajada.



## Estilo Cottage

El estilo Cottage en diseño de interiores es una estética que evoca la sensación encantadora y acogedora de las casas de campo, transmitiendo una sensación de nostalgia y simplicidad. Inspirado en las viviendas rurales y en la vida campestre, el estilo Cottage se caracteriza por su calidez, su atmósfera relajada y su enfoque en la comodidad y la familiaridad.

Se utilizan materiales naturales y orgánicos, como la madera envejecida, la piedra, el mimbre y el algodón. Estos materiales aportan autenticidad y textura a los espacios. a menudo incorpora elementos vintage, antigüedades o piezas rescatadas que añaden carácter y un sentido de historia al espacio.



## Estilo Cottage





## Estilo Glam

Hemos llegado a un estilo que ha sido controversial e incluso centro de debate, no solo por su propuesta de diseño, sino también por los distintos abordajes que puede tener. Empezamos conociendo que el "Kistch" es un estilo considerado vulgar pero pretencioso y por tanto no sencillo ni clásico, sino de mal gusto y regresivo y esto podría ser un buen puntapié para entender la definición de este estilo que nació como rebelión contra las tradiciones de diseño. La irreconciliabilidad total de los colores es la característica principal. El esquema de color en el estilo Kitsch en diseño de interiores proporciona casi todo: desde tonos rosa brillante a verdes o púrpuras. Aunque los colores como el rojo y dorado, blanco y negro han sido los líderes durante varios años. Se trata de usar diferentes estilos, texturas y formas sin ninguna lógica entre ellas.

Existe un denominador común en el Kistch y es que representa una propuesta disruptiva. Este estilo evidencia precisamente el «deseo de aparentar». En este sentido, todas las imitaciones y copias serían consideradas como kitsch, especialmente cuando se usan materiales que pretenden ser otra cosa (plástico que imite oro, cristal o madera, por ejemplo), siempre y cuando estén pensadas para que su poseedor aparente ser de una clase social, económica o cultural «superior» a la suya.

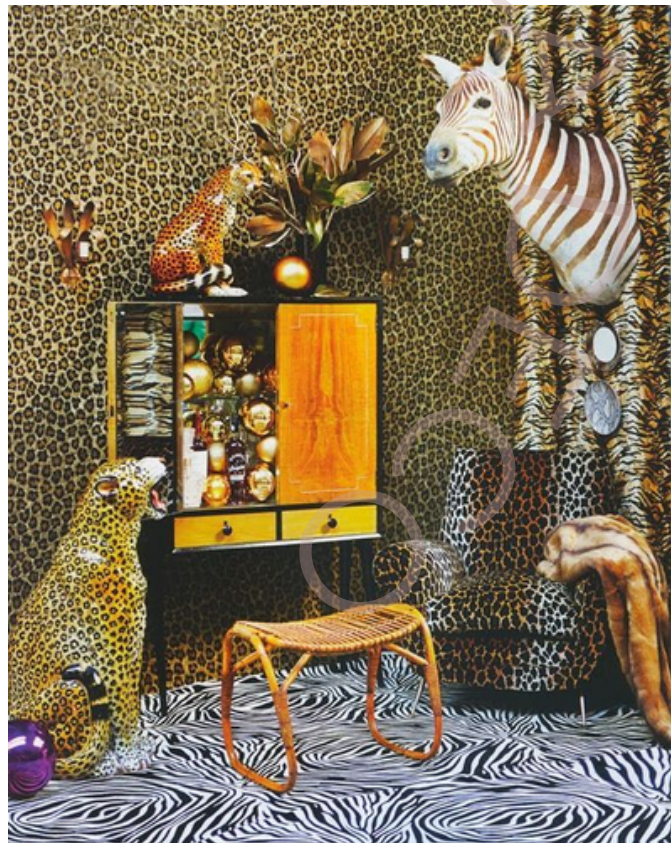

## Estilo Nórdico

El estilo decorativo nórdico, también conocido como diseño escandinavo, es una manifestación distintiva de la estética minimalista y funcional que ha arraigado profundamente en la región nórdica de Europa. Originario de países como Dinamarca, Suecia, Noruega y Finlandia, este estilo ha conquistado la escena mundial por su elegancia sencilla y su enfoque en la comodidad y la practicidad.

Tiene sus raíces en la necesidad de enfrentar largos y oscuros inviernos, lo que ha influido en su enfoque en la luz natural, la funcionalidad y la belleza simple.

Inspirado por la naturaleza y el entorno escandinavo, este estilo valora la conexión con la naturaleza y la búsqueda de la armonía en el hogar.



## Estilo Provenzal

El estilo decorativo provenzal, también conocido como estilo provenzal o provenzale, encuentra sus raíces en la región de Provenza, en el sureste de Francia. Esta región, con su encanto rural y su clima mediterráneo, ha influido en un estilo de decoración que evoca la vida campestre y la belleza sencilla de la campiña francesa. El estilo decorativo provenzal captura la belleza y la simplicidad de la vida en la Provenza, ofreciendo un ambiente acogedor, relajado y lleno de encanto rural



## Estilo Provenzal

Se compone de una encantadora combinación de elementos inspirados de la región de Provenza. Caracterizado por una paleta de colores cálidos y naturales que evocan el paisaje mediterráneo, este estilo abraza la autenticidad con el uso de materiales naturales como la madera envejecida, la piedra y el hierro forjado. Los muebles rústicos y sencillos, a menudo con acabados envejecidos, se fusionan con textiles de algodón y lino adornados con estampados a cuadros, rayas o florales, creando una sensación de confort y encanto campestre. Detalles románticos, como muebles curvados y lámparas de cristal, se entrelazan con toques de hierro forjado y acentos vintage para evocar una estética atemporal y elegante. Con la inclusión de plantas y flores frescas, el estilo decorativo provenzal logra un equilibrio entre la vida rural y la sofisticación tranquila, ofreciendo una experiencia visual y sensorial que rinde homenaje a la belleza natural y a la serenidad de la región.



## Estilo Minimalista

El estilo minimalista en el diseño de interiores es una expresión artística que abraza la esencia de "menos es más". Este enfoque se distingue por su búsqueda de la simplicidad y la claridad, eliminando todo lo innecesario para enfocarse en elementos esenciales y funcionales. Los espacios minimalistas se caracterizan por líneas limpias y puras, colores neutros y una sensación de orden y tranquilidad. La paleta de colores suele ser sobria, con tonos blancos, grises y negros, permitiendo que la luz y la forma tomen protagonismo. El minimalismo valora la calidad sobre la cantidad, eligiendo cuidadosamente cada elemento y enfocándose en materiales de alta calidad y artesanía.



## Estilo Rústico

El estilo decorativo rústico es un homenaje a la autenticidad, la calidez y la conexión con la naturaleza. Inspirado por la vida rural y los entornos campestres, este estilo abarca una estética que celebra la simplicidad y la artesanía. Los espacios rústicos se definen por su aspecto atemporal y acogedor, donde los elementos naturales y las texturas orgánicas son los protagonistas. La paleta de colores es cálida y terrosa, incluyendo tonos de madera envejecida, tonos tierra y toques de colores inspirados en la naturaleza. Los materiales desgastados, como la madera en bruto y la piedra, forman la base de este estilo, creando una sensación de rusticidad y autenticidad.



## Estilo Clásico

El estilo clásico en diseño de interiores tiene sus raíces en las influencias artísticas y arquitectónicas de la antigua Grecia y Roma, así como en los períodos renacentista y barroco de la historia europea. Surge como un tributo a la elegancia, la sofisticación y la atemporalidad de estas épocas históricas. Este estilo se desarrolló como una reacción al ornamento excesivo del estilo rococó y buscó regresar a las proporciones equilibradas y las líneas claras de la arquitectura clásica.

El Renacimiento fue una época de renovación del interés por la cultura y el conocimiento de la antigua Grecia y Roma, lo que influyó profundamente el diseño y la estética de la época. La arquitectura clásica, con sus columnas, arcos y elementos geométricos, se convirtió en una fuente de inspiración para la decoración de interiores. Los principios del Renacimiento, como la simetría y la proporción, fueron adoptados en el diseño de espacios interiores.

El estilo clásico se caracteriza por la elegancia y la moderación en la ornamentación. Las líneas limpias y las formas geométricas se combinan con elementos decorativos refinados, como molduras elaboradas, columnas, frisos y cornisas. Los colores utilizados son a menudo tonos neutros y sofisticados, como blancos, cremas y grises, permitiendo que la arquitectura y los detalles se conviertan en los puntos focales.

Muebles bien proporcionados y de líneas claras son características del estilo clásico. Los muebles suelen estar hechos de madera de alta calidad, y pueden presentar detalles tallados y ornamentados. Las telas utilizadas en el mobiliario y la decoración son lujosas, como terciopelo, seda y brocado, añadiendo un toque de opulencia al espacio.

## Estilo Clásico





## Estilo Clásico



## Estilo Clásico Moderno

El estilo clásico moderno en diseño de interiores es una fusión única entre la elegancia intemporal del estilo clásico y la simplicidad funcional del estilo moderno. Surge como una respuesta contemporánea a la necesidad de combinar la belleza tradicional con la practicidad y el minimalismo de la vida moderna. Este estilo busca encontrar un equilibrio entre el pasado y el presente, creando espacios que reflejen la herencia histórica mientras se adaptan a las demandas del estilo de vida actual. El origen del estilo clásico moderno se encuentra en la evolución de las preferencias de diseño y la búsqueda de armonizar lo tradicional y lo contemporáneo. A medida que la sociedad avanzaba y se desarrollaban nuevas tecnologías y estilos de vida, surgió un deseo de mantener el encanto y la elegancia clásica, pero sin renunciar a la comodidad y la eficiencia.



## Estilo Clásico Moderno



## Estilo Industrial

El estilo industrial en diseño de interiores surge de una combinación única entre la funcionalidad pragmática y la estética cruda de los espacios industriales convertidos en viviendas o locales comerciales. Su origen se remonta a las décadas posteriores a la Revolución Industrial, cuando las fábricas y almacenes abandonados se transformaron en espacios habitables o de trabajo creativo. Esta tendencia nació como respuesta a la necesidad de adaptar y reutilizar estos espacios industriales, convirtiendo su estructura en elementos de diseño y decoración.

El estilo industrial se caracteriza por la exposición de materiales estructurales y mecánicos que normalmente estarían ocultos, como vigas de acero, conductos de ventilación y ladrillos a la vista. La estética del "desnudo" y la autenticidad son esenciales en este estilo. Esta tendencia se popularizó en las décadas de 1950 y 1960 en Nueva York, cuando artistas comenzaron a convertir almacenes y fábricas abandonadas en espacios de vida y trabajo. Este enfoque dio origen a lo que hoy se conoce como el estilo loft.



# Estilo Industrial



## Estilo Boho Chic

Llegando al final de este ebook de Idilica deco, sobre estilos, vamos a conocer uno de los más utilizados y que también tiene mucha historia.

El estilo decorativo Boho Chic, también conocido como bohemio chic, es una amalgama de influencias eclécticas que se originan en el movimiento bohemio y artístico del siglo XIX, junto con elementos de la cultura hippie de los años 60 y 70. El término "boho" proviene de "bohemio", que históricamente se refería a un estilo de vida nómada y libre de convenciones sociales. El estilo Boho Chic combina esta herencia bohemía con un toque de elegancia y glamour, creando una estética única que se ha vuelto distintiva en la decoración de interiores.



## Estilo Boho chic

Este estilo se caracteriza por su enfoque en la individualidad y la mezcla de culturas y estilos. Combina elementos de diferentes épocas, regiones y estilos, creando una apariencia bohemia pero sofisticada.

La paleta de colores en el estilo Boho Chic es rica y diversa, incluyendo tonos vibrantes y terrosos como rojos, amarillos, azules profundos, verdes y tonos tierra.

Se utilizan materiales naturales como madera, mimbre, cuero, algodón y lino. Las texturas juegan un papel esencial, desde tejidos suaves hasta superficies rugosas y envejecidas.

Los textiles son fundamentales en el estilo Boho Chic. Se incorporan estampados étnicos, florales, geométricos y tribales en alfombras, cojines y cortinas.

Las plantas y las flores frescas añaden vida y color al espacio. Se utilizan macetas colgantes, terrarios y plantas en diferentes contenedores.

El Boho Chic es una celebración de la individualidad y la autenticidad, reflejando la personalidad y los gustos del ocupante. Aunque tiene raíces en la cultura bohemia y hippie, ha evolucionado para incorporar toques de elegancia y sofisticación, creando un ambiente relajado pero chic en los espacios interiores.



## Estilo Boho Chic





## Estilo Boho Chic



## Combinar estilos

Algo importante a tener en cuenta es que los estilos se combinan al igual que los colores, tramas y texturas. Para combinar, tenemos que seguir ciertos lineamientos y así evitar stress visual para que el espacio no pierda coherencia. Entonces, definimos el estilo y en paralelo lo planificamos. Al definirlo, delineamos una forma particular de decorar o ambientar un espacio. ¿Cómo lo hacemos? A través de ciertas pautas, composiciones, formas, colores, muebles e incluso arquitectura.

Una vez que definimos el "estilo", pasamos a planificarlo. Lo ideal es combinar el estilo decorativo favorito eligiendolo en un 80% y usando el 20% restante de un estilo totalmente opuesto. De esta manera, lograremos un balance entre ambos evitando que el espacio quede monótono, aburrido o estresante.





 [www.idilicadeco.com](http://www.idilicadeco.com)

 @idilicadeco

Obra protegida bajo la propiedad intelectual de Idilica Estudio.  
Prohibida su reproducción parcial o total en cualquier formato.